

La Couleuvre loup **ESPECE INVASIVE**

Lycodon aulicus (Linnaeus, 1758)

Ordre : Squamata

Famille : Colubridae

Autres noms communs : Couleuvre indienne (Français) ; Couleuv'miel (Créole Réunion) ; Indian Wolf Snake (Anglais)

Région d'origine

Espèce originaire d'Inde.

Description sommaire

Couleuvre de taille moyenne (Longueur max. : 85 cm ; J.-M. Probst com. pers.). La partie dorsale est brun-rougeâtre avec des anneaux blancs ou jaunes. La partie ventrale est blanche. La queue est longue et effilée.

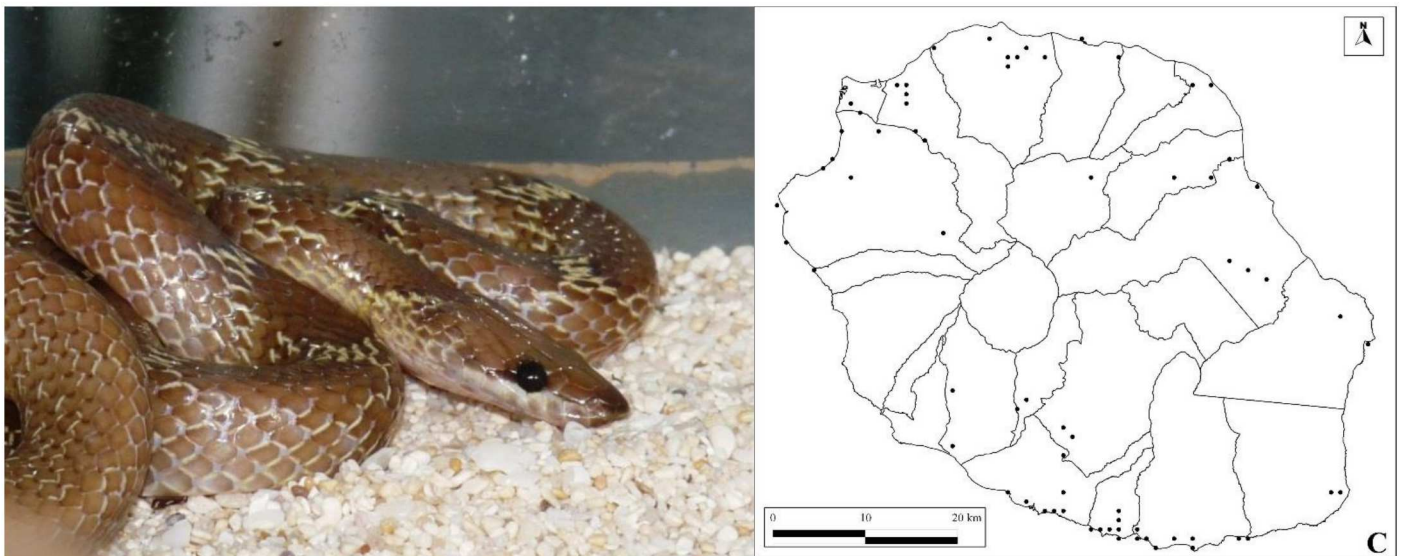

Références disponibles :

Sanchez M. & Probst J.-M. 2016. L'herpétofaune allochtone de l'île de La Réunion (Océan Indien) : état des connaissances en 2015. Bulletin de la Société Herpétologique de France 49–78. https://www.researchgate.net/profile/Mickael_Sanchez/research