Hibiscus columnaris | MALVACEAE

Nom commun principal : Mahot rempart

Synonyme : -

DESCRIPTION

Arbre pouvant atteindre 10 m de haut, généralement ramifié dès la base. Écorce lisse de couleur vert glauque.
Feuilles alternes*, à pétiole* de 3 -8 cm, à limbe* à marges* entières et de forme variable selon l'âge de l'individu (hétérophyllie*) : limbe largement ovale, de 6-14 x 9-16 cm, présentant généralement 3 pointes au sommet et à base échancrée en forme de cœur, couvert de petits poils persistants sur la face inférieure chez les adultes ; profondément lobé selon 5-7 nervures à l'image des doigts d'une main et à pubescence soyeuse sur les 2 faces chez les juvéniles.

Fleurs solitaires naissant à l'aisselle des feuilles ou groupées par 2-7 à l'extrémité des rameaux, portées par un pédicelle* de 0,5-2,5 cm, à organes externes fortement pileux, à corolle* en forme de cloche formée de 5 pétales* de ± 5 cm de long et de couleur jaune vif puis devenant rouge et à centre marqué par une tâche pourpre sombre, à colonne staminale* dépassant de la corolle*.
Fruits de type capsule* sphérique de 2-3 cm de diamètre, couverts de poils raides et denses à reflets ± dorés et s'ouvrant par de multiples fentes de déhiscence*. Monoïque*.

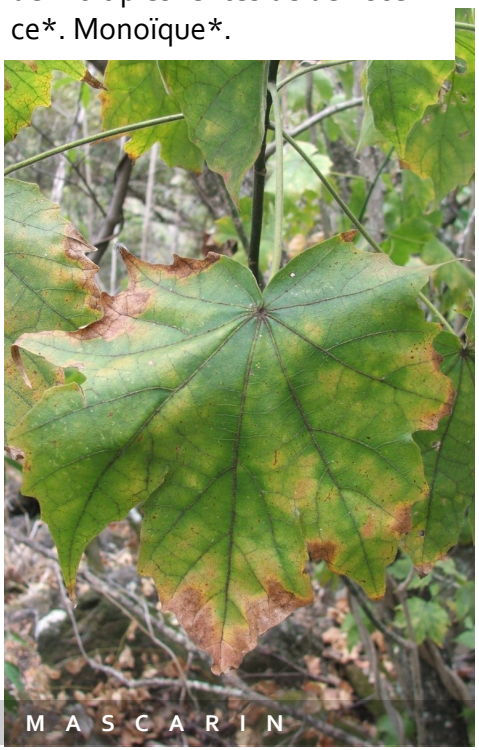

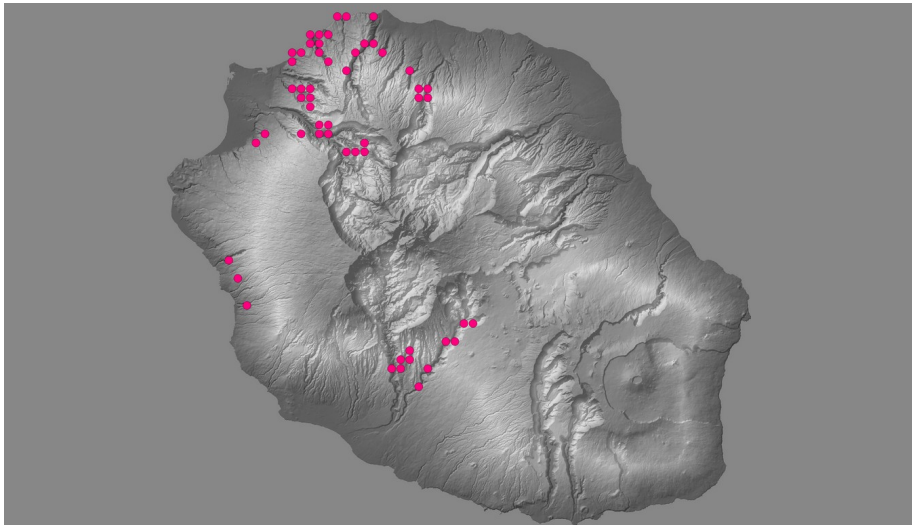

Écologie

Plante inféodée au secteur semi-xérophile, entre 100 et 1000 m d'altitude.

Remarques

Espèce endémique de La Réunion et de Maurice.

Confusions possibles

En situation naturelle, *H. columnaris* se distingue des autres *Hibiscus* indigènes (*H. boryanus*, *H. liliiflorus* et *H. ovalifolius*) par son écologie, la couleur jaune de sa fleur et son port en arbre. Au stade juvénile, elle peut être confondue, avec les 2 variétés de *Dombeya acutangula* (feuilles à marges* munies de dents larges) ou avec *Abutilon exstipulare* (feuilles à lobes basaux ± recouvrant et ne présentant pas 3 pointes au sommet).